



HOSPITAL SULTAN ABDUL AZIZ SHAH
Kod Dokumen: HSAAS/RADIO/SL01

**SLIP PERSEDIAAN PESAKIT
Pemeriksaan *BONE MINERAL DENSITOMETRY (BMD)***

TARIKH TEMUJANJI : _____
MASA TEMUJANJI : _____
KEADAAN PESAKIT : BERJALAN
 BERKERUSI RODA
 BERKATIL

Pemeriksaan Densitometri Tulang/ *Bone Mineral Densitometry (BMD)* adalah satu ujian yang menggunakan sinar-X rendah untuk menguji kepadatan mineral tulang dengan mengukur berapa banyak kalsium dan lain-lain jenis mineral yang berada di kawasan tulang anda.

Ujian ini juga boleh membantu mengesan osteoporosis dan meramalkan risiko keretakan tulang anda. Ujian ini juga mengesan keberkesanan rawatan osteoporosis yang telah dijalankan oleh anda.

SEMASA PEMERIKSAAN

1. Anda akan diminta baring di atas meja pemeriksaan BMD dan anda akan diposisikan mengikut kedudukan yang betul.
2. Mesin pengimbas akan bergerak. Imbasan tulang bahagian pinggul dan tulang belakang diambil.

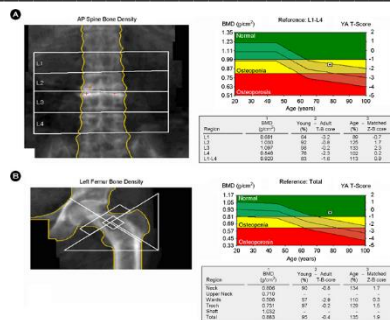

ARAHAN PERSEDIAAN PESAKIT SEBELUM PEMERIKSAAN

1. Sila berhenti dari mengambil bekalan/ubat **KALSIUM/MULTIVITAMIN/KOPI/SUSU 24 JAM SEBELUM** pemeriksaan.
2. Sila beritahu kakitangan sekiranya anda pernah menjalani pemeriksaan Barium, CT Scan, MRI, atau Perubatan Nuklear dalam tempoh **14 hari** dari tarikh temujanji.
3. Sila datang dengan pakaian yang ringkas seperti **blaus / kemeja berbutang & seluar sukan/longgar/ /sarung**.
4. Ini memudahkan anda menukar pakaian sebelum pemeriksaan.

PERHATIAN :

1. **SILA BERITAHU KAKITANGAN JIKA ANDA SEDANG MENGANDUNG ATAU DISYAKI MENGANDUNG.**
2. Sila bawa laporan pemeriksaan yang sama yang terdahulu.
3. Sila hubungi Kaunter Temujanji Jabatan Radiologi di talian **03-9769 9557/ 9535** sekiranya anda tidak dapat hadir pada tarikh yang telah ditetapkan/untuk sebarang pertanyaan berkenaan temujanji anda.